PROCESSUS D'ADMISSION

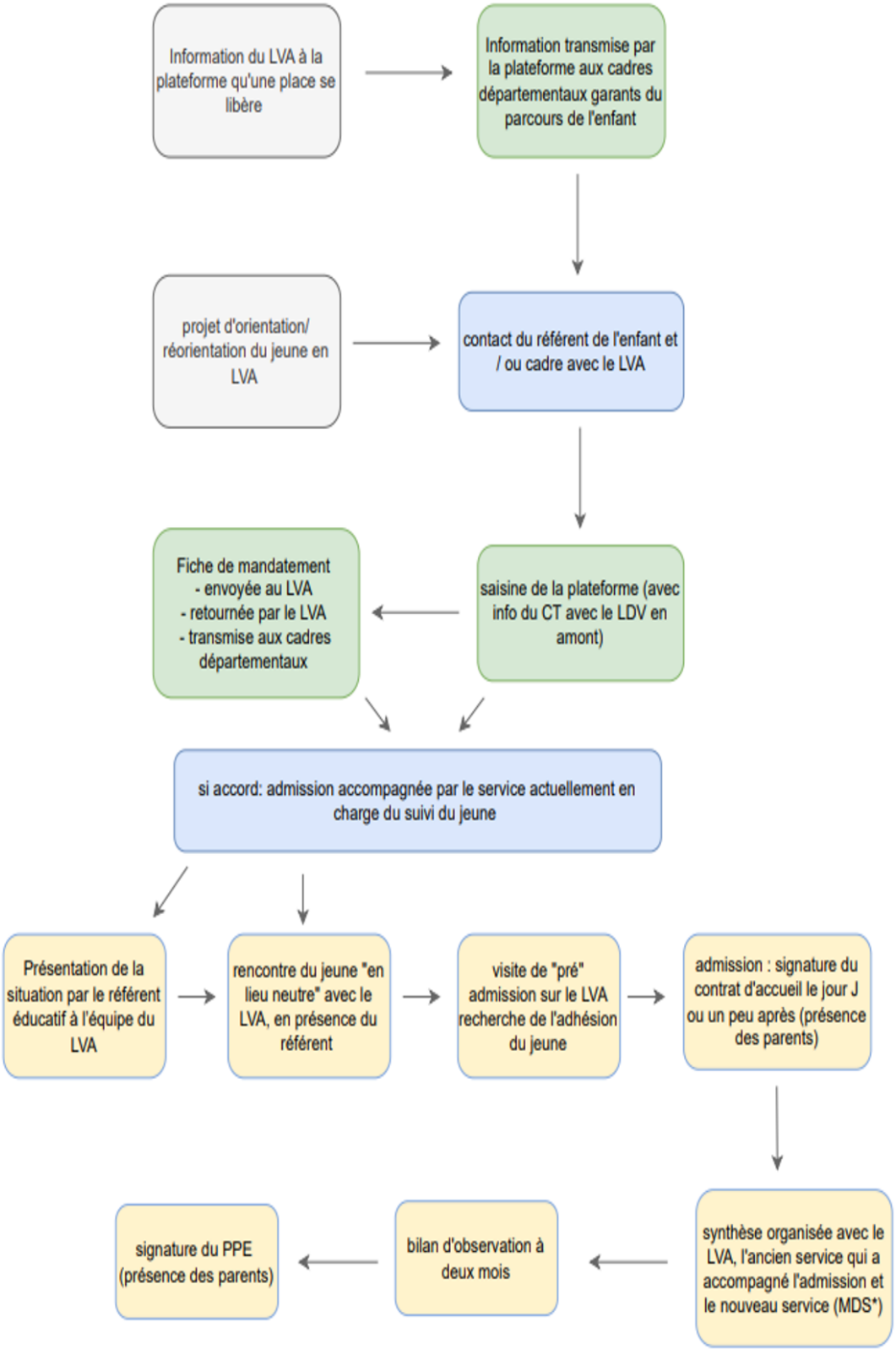

* MDS: MDS du lieu de résidence de l'autorité parentale, en fonction du jugement JAF le cas échéant, si garde alternée et absence de jugement : échange entre MDS pour s'accorder sur celle qui assurera le suivi